

A 10/2007 (II. 27.) SzMM rendelettel módosított 1/2006 (II. 17.) OM rendelet Országos Képzési Jegyzékről és az Országos Képzési Jegyzékbe történő felvétel és törlés eljárási rendjéről alapján.

Szakképesítés, szakképesítés-elágazás, rész-szakképesítés, szakképesítés-ráépülés azonosító száma és megnevezése, valamint a kapcsolódó szakképesítés megnevezése:

52 523 01 1000 00 00	Automatikai műszerész	Automatikai műszerész
52 523 01 0100 52 01	PLC programozó	Automatikai műszerész
31 544 02 0000 00 00	Elektrolakatos és villamossági szerelő	Elektrolakatos és villamossági szerelő
33 521 01 1000 00 00	Elektromechanikai műszerész	Elektromechanikai műszerész
31 522 01 0000 00 00	Elektromos gép- és készülékszerelő	Elektromos gép- és készülékszerelő
33 522 01 0000 00 00	Elektronikai műszerész	Elektronikai műszerész
33 522 01 0100 31 01	Szórakoztatóelektronikai műszerész	Elektronikai műszerész
54 523 01 0000 00 00	Elektronikai technikus	Elektronikai technikus
54 522 01 0000 00 00	Erősáramú elektrotechnikus	Erősáramú elektrotechnikus
31 521 14 0000 00 00	Kereskedelmi, háztartási és vendéglátóipari gépszerelő	Kereskedelmi, háztartási és vendéglátóipari gépszerelő
31 521 14 0100 31 01	Háztartásigép-szerelő	Kereskedelmi, háztartási és vendéglátóipari gépszerelő
31 521 14 0100 31 02	Kereskedelmi és vendéglátóipari gépszerelő	Kereskedelmi, háztartási és vendéglátóipari gépszerelő
31 521 18 0000 00 00	Kötő- és varrógép műszerész	Kötő- és varrógép műszerész
31 521 18 0100 31 01	Varrógépműszerész	Kötő- és varrógép műszerész
51 521 01 0000 00 00	Másoló- és irodagép műszerész	Másoló- és irodagép műszerész
52 523 03 0000 00 00	Mechatronikai műszerész	Mechatronikai műszerész
52 523 03 0100 31 01	Mechatronikai szerelő	Mechatronikai műszerész
33 521 07 0000 00 00	Órás	Órás
54 523 02 0000 00 00	Orvosi elektronikai technikus	Orvosi elektronikai technikus
54 523 02 0100 52 01	Orvostechonikai elektroműszerész	Orvosi elektronikai technikus
33 523 02 0000 00 00	Távközlési és informatikai hálózatszerelő	Távközlési és informatikai hálózatszerelő
33 523 02 0100 31 01	Távközlési kábelserelő	Távközlési és informatikai hálózatszerelő
33 523 03 1000 00 00	Távközlési műszerész	Távközlési műszerész
33 523 03 0100 31 01	Antenna szerelő	Távközlési műszerész
54 523 03 0010 54 01	Beszédátviteli rendszertechnikus	Távközlési technikus
54 523 03 0010 54 02	Elektronikus hozzáférési és magánhálózati rendszertechnikus	Távközlési technikus
54 523 03 0010 54 03	Elektronikus műsorközlő és tartalomátviteli rendszer-technikus	Távközlési technikus
54 523 03 0010 54 04	Gerinchálózati rendszertechnikus	Távközlési technikus
54 523 03 0100 31 01	Távközlési üzemeltető	Távközlési technikus
31 522 04 0000 00 00	Villamoshálózat-szerelő, -üzemeltető	Villamoshálózat-szerelő, -üzemeltető
31 522 04 0100 31 01	Villamos-távvezeték építő, szerelő, karbantartó	Villamoshálózat-szerelő, -üzemeltető
33 522 04 1000 00 00	Villanyszerelő	Villanyszerelő
52 523 02 1000 00 00	Közlekedésautomatikai műszerész	Közlekedésautomatikai műszerész

Tájékoztató

A vizsgázó az első lapra írja fel a nevét!

Ha a vizsgafeladat kidolgozásához több lapot használ fel, a nevét valamennyi lapon fel kell tüntetnie, és a lapokat sorszámmal el kell látnia.

Értékelés

Összesen: 100 pont

100% = 100 pont

A VIZSGAFELADAT MEGOLDÁSÁRA JAVASOLT %-OS EREDMÉNY:

EBBEN A VIZSGARÉSZBEN A VIZSGAFELADAT ARÁNYA 20%.

1. feladat

Fogalmazza meg a gyártási dokumentációk fogalmát, részeit!

Összesen: 10 pont**2. feladat**

Rajzolja le a digitális feszültségmérő blokkvázlatát!

Összesen: 15 pont**3. feladat**

Jelölje be és határozza meg az ábra villamos jeleinek felsorolt jellemzőit!

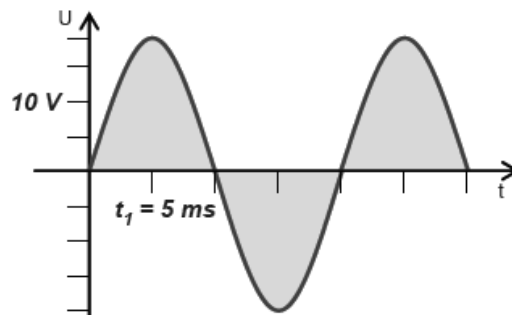
Összesen: 20 pont

$U_p =$

$U_{pp} =$

$T =$

$f =$

4. feladat**Összesen: 30 pont**

4.1 Rajzoljon műveleti erősítő különbségképző áramkört! A különbségképzőnek 1 db műveleti erősítőt és 5 db ellenállást kell tartalmaznia. 20 pont

Kapcsolás rajz:

4.2 A párhuzamos kapcsolás a logikai VAGY művelet. Készítse el a kapcsolási rajzot, és írja le a működési elvét! 5 pont

Kapcsolás rajz:

4.3 Két kapcsoló sorba kapcsolva a logikai ÉS műveletet valósítja meg. Készítse el a kapcsolási rajzot, és mutassa be működési elvét! 5 pont

Kapcsolási rajz:

5. feladat**Összesen: 15 pont**

Az alábbi ábrát tanulmányozza, és számítsa ki az értékeket az Ohm-törvény alkalmazásával!

Számítsa ki az 1, 2, 3, 4, 5, mérési eseteknél az ellenállások értékét!

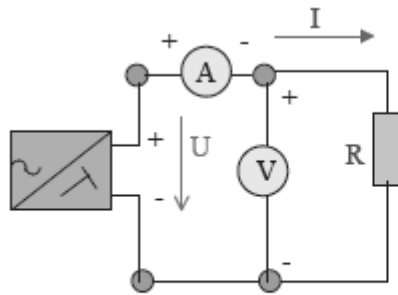

a) Kapcsolási rajz

mérések száma	U (V)	I (A)
1	0	0
2	2	0,1
3	4	0,2
4	8	0,4
5	10	0,5

b) Mérési eredmények

Az Ohm-törvény alapján:

6. feladat**Összesen: 10 pont**

6.1 Egy áramkörbe két különböző ellenállást iktatunk be sorosan kapcsolva. Melyik állítás igaz az eredő ellenállásra?

- A) Az eredő ellenállás a nagyobbik ellenállás értéke lesz.
- B) Az eredő ellenállás a két ellenállás átlagértéke lesz.
- C) Az eredő ellenállás mindkét ellenállásnál kisebb lesz.
- D) Az eredő ellenállás mindkét ellenállásnál nagyobb lesz.

6.2 Melyik igaz az alábbi állítások közül?

- A) Az ugyanolyan hosszúságú rézhuzalok közül a nagyobb keresztmetszetű ellenállása a nagyobb.
- B) Az ugyanolyan hosszúságú rézhuzalok közül a feleakkora keresztmetszetű ellenállása négyszer nagyobb.
- C) A rézhuzal ellenállása a keresztmetszetével fordítottan arányos.